

21 PÄIVÄRANTA-INKILÄNMÄKI- KESKUSTA-PIRTTINIEMI

Reitti: Puijonsarventie-Metsäkummuntie-Lakeissuontie-Päivärannantie-Kettulanlahdentie-Kallantie-Inkilänmäenkatu-Kallantie-Puijonlaaksonatie-Puijonkatu-Asemakatu-Haapaniemenkatu-Tulliportinkatu-Niiralankatu-Savilahdentie-Leväsentie-Yötarhantie-Tarhakuja-Nurmirannantie-Petosentie-Pitkälahdentie-Hulkontie-Pirtintie-Pirtinpäänkatu

Ma - Pe		La		Su	
5	18	5		5	
6	08 38 58	6	08 38	6	08 55
7	18 38 58	7	08 38	7	55
8	18 38 58	8	08 38	8	55
9	18 38 58K	9	08 38	9	55
10	18 38	10	08 38	10	55
11	18 38	11	08 38	11	25 55
12	18 38 58	12	08 38	12	25 55
13	18 38 58	13	08 38	13	25 55
14	18 38 58	14	08 38	14	25 55
15	18 38 58	15	08 38	15	25 55
16	18 38 58	16	08 38	16	25 55
17	18 38 58	17	08 38	17	55
18	13 38	18	08 38	18	55
19	13 38	19	08 38	19	55
20	08 38	20	08 38	20	55
21	08 38	21	08 38	21	55
22	08 38	22	08 38	22	55
23	08P 38	23	38	23	
00	38P	00	38	00	
01		01		01	

P = perjantai-iltaisin
K = päättyy keskusta

Huom. Inkilänmäen ja keskustan välillä kulkee myös linja 2

21 KESKUSTA-INKILÄNMÄKI- PÄIVÄRANTA

Reitti: Tulliportinkatu-Puijonkatu-Puijonlaaksonatie-Kallantie-Inkilänmäenkatu-Kallantie-Kettulanlahdentie-Päivärannantie-Lakeissuontie-Metsäkummuntie-Puijonsarventie

Auto jatkaa Päivärannasta keskustaan linjana 20.

Ma - Pe		La		Su	
5		5		5	
6	07 47	6	50	6	
7	07 27 47	7	10 50	7	00 38
8	07 27 47	8	20 50	8	38
9	07 27 47	9	20 50	9	38
10	07 47	10	20 50	10	38
11	07 47	11	20 50	11	38
12	07 27 47	12	20 50	12	08 38
13	07 27 47	13	20 50	13	08 38
14	07 27 47	14	20 50	14	08 38
15	07 27 47	15	20 50	15	08 38
16	07 27 47	16	20 50	16	08 38
17	07 27 47	17	20 50	17	08X 38
18	07 27	18	20 50	18	38
19	00 30	19	20 50	19	38
20	00 30	20	20 50	20	38
21	00 30	21	20 50	21	38
22	00X, M-To 30	22	20 50X	22	38
23	00X 35J, M-To	23	20	23	
00	00X, M-To 30P	00	20	00	
01	30P	01	20	01	

P = Perjantai-iltaisin
X = Päättyy Päivärantaan
X, M-To = päättyy Päivärantaan ma - to
J, M-To = päättyy Julkulaan ma-to
Lähtö kaupungintalon edestä Keskusta 4 -pysäkillä

VILKKU

KUOPION SEUDUN JOUKKOLIIKENNE

21 22

8.8.2024 - 1.6.2025

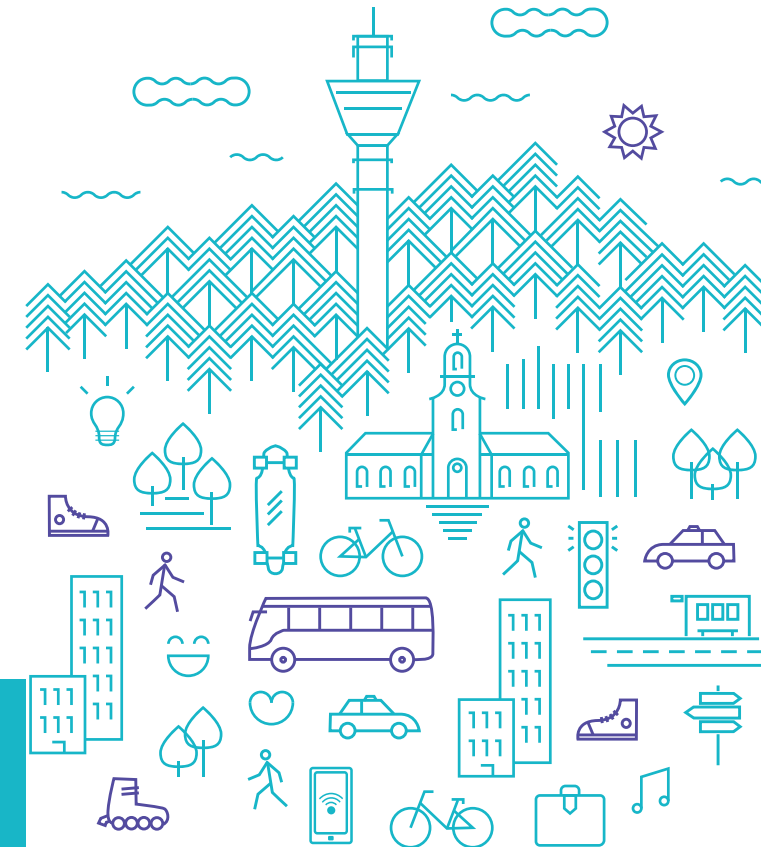

21

PIRTTINIEMI-PETONEN-KESKUSTA- PÄIVÄRANTA

Reitti: Pirtinpäänkatu -Pirtintie-Hulkontie-Pitkälähdentie-Petosentie-Nurmiraannantie-Tarhakuja-Yötarhantie-Leväsentie-Savilahdentie-Niiralankatu-Tulliportinkatu-Puijonkatu-Puijonlaaksonatie-Kallantie-Inkilänmäenkatu-Kallantie-Kettulanlahdentie-Päivärannantie-Lakeissuontie-Metsäkummuntie-Puijonsarventie

Ma - Pe		La		Su	
5	20	5		5	
6	05Y 20	6	10Y 35	6	10Y
7	05 20 45	7	10 40	7	00
8	05 25 45	8	10 40	8	00
9	05 25 45K	9	10 40	9	00
10	05 25 45K	10	10 40	10	00
11	25 45	11	10 40	11	00 30
12	25 45	12	10 40	12	00 30
13	05 25 45	13	10 40	13	00 30
14	05 25 45	14	10 40	14	00 30
15	05 25 45	15	10 40	15	00 30
16	05 25 45	16	10 40	16	00 30
17	05 25 45	17	10 40	17	00
18	15 45	18	10 40	18	00
19	15 45	19	10 40	19	00
20	15 45	20	10 40	20	00
21	15 45	21	10 40	21	00
22	15 45	22	10 40	22	00
23	15 45K1	23	40	23	
00	45P	00	40	00	
01		01		01	

K = Päätyy keskusta

K1 = Päätyy Ma-To keskusta, perjantaisin jatkaa Päivärantaan

P = Perjantai-iltaisin

Y = KYS:n pihan kautta

Lähtöpysäkki Pirttiniemessä Matikkakadun risteyksessä.

MOBIILILIPPU JA LÄHIMAKSU

Vilkun liikenteissä voit näppärästi maksaa mobiililipulla sekä lähimaksulla. Matkustaminen on näillä myös edullisempaa, kuin bussista ostetulla käteislipulla.



Lisätietoa vilkku.kuopio.fi

Kaikki palvelumme

vilkku.kuopio.fi

21

KESKUSTA-PETONEN-PIRTTINIEMI

Reitti: Tulliportinkatu-Niiralankatu-Savilahdentie-Leväsentie-Yötarhantie-Tarhakuja-Nurmiraannantie-Petosentie-Pitkälähdentie-Hulkontie-Pirtintie-Pirtinpäänkatu

Ma - Pe		La		Su	
5	40	5		5	
6	30Y	6	30Y	6	30Y
7	03 23 43	7	00 30	7	17Y
8	03 23 43	8	00 30	8	17
9	03 23 43	9	00 30	9	17
10	03 43	10	00 30	10	17
11	03 43	11	00 30	11	17 47
12	03 23 43	12	00 30	12	17 47
13	03 23 43	13	00 30	13	17 47
14	03 23 43	14	00 30	14	17 47
15	03 23 43	15	00 30	15	17 47
16	03 23 43	16	00 30	16	17 47
17	03 23 43	17	00 30	17	17
18	03 23 38	18	00 30	18	17
19	00 35	19	00 30	19	17
20	00 30	20	00 30	20	17
21	05Y 30	21	05Y 30	21	17
22	00 30	22	00 30	22	17
23	00 30P	23	00	23	17
00	00	00	00	00	
01	00P	01	00	01	
02	15 (L16)	02	10 (L16)	02	

P = Perjantai-iltaisin

Y = KYS:n pihan kautta

(L16) = Linja 16, ajetaan linjan 16 reittiä Pyörönkaarelle, josta jatkaa linjan 21 reittiä Pirttiniemeen

Lähtö Tulliportinkadulta Keskusta 2 -pysäkillä

Reitit ja aikataulut

reittiopas.kuopio.fi

22

PIRTTI-PETONEN-KESKUSTA

Reitti keskusta: Pirtinpäänkatu-Pirtintie-Hulkontie-Pitkälähdentie-Petosentie-Vt5-Tasavallankatu-Haapaniemenkatu

Reitti Pirttiin: Haapaniemenkatu-Tasavallankatu-Vt5-Petosentie-Pitkälähdentie-Hulkontie-Pirtintie-Pirtinpäänkatu

Ma - Pe		Su	
Pirtistä keskusta		keskustasta Pirttiin	
6	20	6	50
7	00 20	7	30 50
8	00 20	8	35 50
9	00 20	9	35 50
10	00 20	10	35
11	00	11	35
12	05 35	12	05 35
13	05 35	13	05 35
14	05 35	14	05 35
15	05 35	15	05 35
16	05 35	16	05 35
17	05	17	05 35

Lähtöpysäkki Keskusta 5 -pysäkki Haapaniemenkadulla.

Lähtö- ja päätepysäkki Pirtissä on Romanianraitin pysäkki.

POIKKEUSPÄIVIEN LIIKENNE

Lauantai 2.11.2024

Pyhäinpäivänä liikennöidään sunnuntain aikatauluilla

Perjantai 6.12.2024

Itsenäisyyspäivänä liikennöidään sunnuntai vuorot sekä perjantai-iltaisin ajettavat vuorot

Tiistai 24.12.2024

Jouluaattona liikennöidään lauantain aikatauluilla noin klo 13 asti

Keskiviikko 25.12.2024

Joulupäivänä ei liikennöidä

Torstai 26.12.2024

Tapaninpäivänä liikennöidään sunnuntain aikatauluilla

Tiistai 31.12.2024

Uudenvuodenaattona liikennöidään perjantain aikatauluilla

Keskiviikko 1.1.2025

Uudenvuodenpäivänä liikennöidään sunnuntain aikatauluilla

Maanantai 6.1.2025

Loppiaisena liikennöidään liikennöidään sunnuntain aikatauluilla

Perjantai 18.4.2025

Pitkäperjantaina liikennöidään sunnuntai vuorot sekä perjantai-iltaisin ajettavat vuorot

Maanantai 21.4.2025

2. pääsiäispäivänä liikennöidään sunnuntain aikatauluilla

Keskiviikko 30.4.2025

Vappuaattona liikennöidään perjantain aikatauluilla

Torstai 1.5.2025

Vappuna liikennöidään sunnuntain aikatauluilla

Torstai 29.5.2025

Helatorstaina liikennöidään sunnuntain aikatauluilla